



Gemeinsamkeit genießen.
Wohlbefinden genießen.
Fähigkeiten nutzen.
Demenzsymptome regulieren.
Erinnerungen teilen.

FH·W·S



Einladung zur Studienteilnahme **Homeside**

Musik und Lesen für Menschen mit Demenz
und ihre Angehörigen

Falls Sie Interesse an einer Teilnahme haben, senden Sie uns bitte diesen Abschnitt ausgefüllt zu oder rufen Sie uns an unter +49 (0)931 3511-8204.
Adresse: Dr. Laura Blauth, Hochschule für angewandte Wissenschaften Würzburg-Schweinfurt, FAS, Münzstraße 12, 97070 Würzburg

Interesse an einer Teilnahme

Geben Sie bitte mindestens eine Kontaktmöglichkeit an.

Name:

Wohnort:

Telefonnummer:

Handy (optional):

E-Mail (optional):

Ich interessiere mich für die Studie HOMESIDE. Bitte nehmen Sie Kontakt mit mir auf.

Sie haben Interesse, an der Studie teilzunehmen oder möchten weitere Informationen erhalten? Für Anmeldungen und Fragen stehen wir Ihnen gerne zur Verfügung.

Dr. Laura Blauth
Hochschule
für angewandte Wissenschaften
Würzburg-Schweinfurt
Fakultät Angewandte Sozialwissenschaften
Münzstraße 12
97070 Würzburg

Ansprechpartner

Tel. +49 (0)931 3511-8204
E-Mail studie-homeside.fas@fhws.de

<http://www.fhws.de/homeside>

FH·W·S



Fotos: Colourbox.de



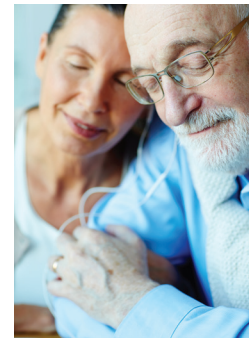

Was untersucht die Studie?

HOMESIDE untersucht die Wirkung von einem Musik- oder Leseangebot für Menschen mit Demenz und ihre pflegenden Angehörigen.



Was erwartet die Teilnehmer?

Das Angebot für Menschen mit Demenz und ihre Angehörigen

- ist auf Ihre individuellen Vorlieben und Bedürfnisse zugeschnitten
- ist kostenfrei
- bietet Ihnen ein Training durch ausgebildete Fachkräfte
- findet bei Ihnen zu Hause mit Unterstützung online statt
- bietet Gelegenheiten, positive und wertvolle Momente mit Ihren Angehörigen zu teilen
- ermöglicht es Ihnen, Fähigkeiten auszuprobieren und zu stärken
- bietet Gelegenheiten, miteinander zu singen, Musik und Geschichten zu hören, zu tanzen, zu musizieren, zu lesen und sich auszutauschen
- unterstützt Sie dabei, Texte und Musik im Alltag weiter zu nutzen

Es sind keine Vorkenntnisse nötig!



Wie wird die Studie durchgeführt?

Wenn Sie an der Studie teilnehmen, werden Sie zufällig einer der folgenden drei Gruppen zugeordnet:

- Musik
- Lesen
- Wartegruppe

Wenn Sie der Wartegruppe zugeordnet wurden, können Sie das musikalische oder literarische Angebot nach Beendigung der Studie kostenfrei erhalten.

An wen richtet sich die Studie?

Sie können an der Studie teilnehmen, wenn

- Sie oder Ihr/e Angehörige/r eine Demenzdiagnose haben oder wenn Sie bei sich oder Ihrer/m Angehörigen Anzeichen einer Demenz festgestellt haben
- Sie und Ihr/e Angehörige/r zusammen leben

Warum führen wir die Studie durch?

Die bisherige Forschung deutet darauf hin, dass ein solches Angebot das Wohlbefinden erhöht, die Beziehung der Betroffenen stärkt und die häusliche Pflege verbessert. In der Studie HOMESIDE wird diese Wirkung erstmals umfassend wissenschaftlich untersucht.

Die Studie wird von der EU und dem Bundesministerium für Bildung und Forschung unterstützt und gefördert.